鶴見区生活支援コーディネーター配置事業

サロン講座

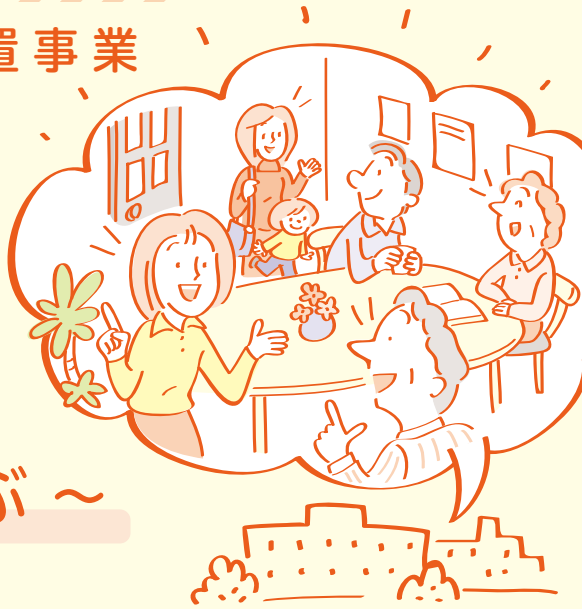

～地域のたまり場・居場所づくりを学ぶ～

『サロン』って何でしょう？
『サロン』と一言でいっても、いろんな形があります。
近所の方や友だちと気軽に集まって、わいわいおしゃべりを楽しんだり、何かを皆で作ってみたり…。
「そういう楽しい皆の居場所『サロン』を作ってみたい！」
「そういう居場所『サロン』のボランティア活動をしてみたい！」
と思われている方、ぜひこの講座に参加してみませんか？

今回は『サロン講座』の入門編です。
平日と土曜日に同じ講話をいたしますので、
ご参加しやすい日程でお申し込みください。

◆対象◆
『サロン』活動に興味・関心のある方

◆定員◆
各日30名（先着順）

無料

日時

1 平成29年 3月4日（土）
2 平成29年 3月6日（月）

午後2時～4時
（受付：午後1時30分～）

※いずれも内容は同じです。ご都合のいい日にご参加ください

場所

鶴見区老人福祉センター（鶴見区横堤5－5－51）

※裏面に地図を掲載しています

内容

■講義「サロン（居場所づくり）の意義」
講師／竹村　安子 氏（大阪市立大学生活科学部　非常勤講師）

■サロン活動の紹介
東成区から「お茶の間わいわい」
柳　晴美 氏（一般社団法人　わいわい／代表理事）
阿部野区から「エフ・エーさろん」「よってこサロン」
長福　洋子 氏（NPO法人　エフ・エー／理事）

最後に質疑応答を行います

申し込み方法

鶴見区社会福祉協議会まで、
裏面の申し込み用紙で
FAX送信または お電話 にて、
前日までにお申し込みください。

申し込み・問い合わせ先

鶴見区社会福祉協議会
（鶴見区諸口5丁目浜6番12号）
電話　06－6913－7070
FAX　06－6913－7676

主催
社会福祉法人 大阪市鶴見区社会福祉協議会
鶴見区ボランティアビューロー

サロン講座

～地域のたまり場・居場所づくりを学ぶ～

FAX送付用申し込み用紙
（FAX番号 06−6913−7676）

フリガナ 氏　名	
連絡先	大阪市 TEL　　−　　−
受講理由	
受講希望日	□ 平成29年3月4日（土）　□ 平成29年3月6日（月）

■開催場所のご案内

鶴見区老人福祉センター
（鶴見区横堤5−5−51）

■交通アクセス
地下鉄長堀鶴見緑地線「横堤」駅下車、④番出口からすぐ

■サロン団体の紹介

一般社団法人 わいわい

東成区で「お茶の間わいわい」を主宰。2012年から玉津南公園近くの一軒家を開放して地域の誰もが気軽に立ち寄れて、おしゃべりやふれあいを楽しめる場所を提供。定期的に昼食会、夕食会、コンサート、こどもまつりなどを開き地域の気軽な相談窓口にもなっている。

NPO法人 エフ・エー

阿倍野区で22年前から「困った時はお互いさま」を合言葉に地域で助け合いを始める。2007年から阿倍野王子商店街の一角で「エフ・エーさろん」を開き、2012年から長池地区で「よってこサロン」を開所。年間のべ1万人が集い、多様なサロンイベントを通して地域のネットワークづくりを目指している。