

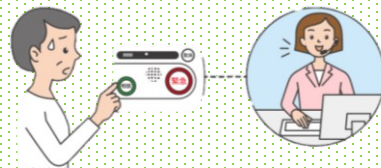

# 見守りサービス

①



鶴見区居宅介護支援事業所連絡会のアンケートをもとに作成しています。

名称	問合せ先	内容・料金など
<p>緊急通報サービス おまもりコール</p>	<p>大阪ガスセキュリティサービス</p> <p>淀川区十三本町 3-6-35</p> <p>☎0120-055-245</p> <p>詳しくは</p> <div data-bbox="371 1377 739 1429" style="border: 1px solid black; padding: 2px;">大阪ガス おまもりコール</div> <div data-bbox="649 1440 739 1487" style="border: 1px solid black; padding: 2px; text-align: center;">検索</div> <p style="text-align: center;">ここをクリック </p>	<p>《緊急通報》 家の中まで駆けつけます ボタンひとつでSOSを発信！ナースコールセンターへ通報。当社係員による駆けつけ、状況により救急車の手配を行います。</p> <p>ペンダント非常ボタンで家中どこでも通報可能 本体の緊急ボタンに加えて家中持ち運びできるペンダント非常ボタンが標準セット。</p> <p>お客さま宅の鍵を預かります 緊急時、お客さまの救出に必要な自宅の鍵は当社が預かります。救急搬送された場合は、係員が戸締りを行います。</p> <p>健康情報データをお預かり 持病やかかりつけの病院などの情報をご登録いただけます。</p> <p>お風呂用非常ペンダント（オプション） 防水対応・壁面取付も可能なお風呂用非常ボタン。お風呂で手の届く壁の位置に自由に取付けが可能です。 ※オプション費用 別途月額440円（税込）</p> <p>《健康相談》 24時間365日相談できます 身体の具合がいつもと異なるような不安なときなど、看護師、保健師への直通ボタンで24時間365日相談できます。</p> <p>《安否確認》 ご家族さまからの要請に基づき、訪問確認いたします ご利用者さまに連絡がとれない、倒れているかもしれないが駆けつけることができないご家族さまに代わって、係員が駆けつけます。 ※別途費用がかかります。</p> <p>《料金》 初期費用（税込）：16,500円 月額サービス料金（税込）：2,750円/月</p>



救急通報ボタン「マイドクター」

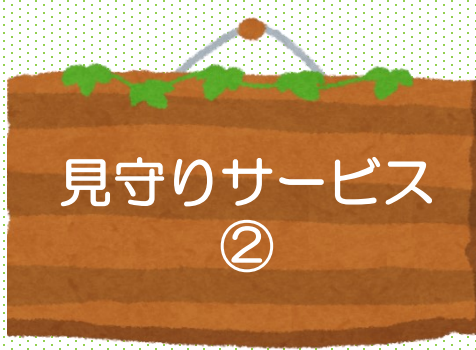

鶴見区居宅介護支援事業所連絡会のアンケートをもとに作成しています。



もしもの時は、セコムが駆けつけます

名称	問合せ先	内容・料金など
<p>セコム・ホームセキュリティ (親の見守りプラン)</p>	<p>セコム株式会社</p> <p>ホームセキュリティをご検討の方 ☎0120-756-892</p> <p>セコムをご利用中の方は ☎0120-025-756</p> <p>詳しくは</p> <p>セコム 親の見守りプラン</p> <p>検索</p> <p>ここをクリック </p>	<p>《内容》</p> <p>①救急通報（室内のみ） ペンダントを握るだけでセコムに、救急通報！ 急病やケガなどの際は、救急通報ボタン「マイドクター」を「握るだけ」でセコムに救急信号を送れます。 通報を受けると、24時間365日ご自宅へセコムが駆けつけます。 必要に応じ、事前にご登録いただく緊急連絡先への連絡も行います。</p> <p>②安否みまもり 室内に動きがないと、セコムが確認！ 生活動線（トイレなど必ず通る場所）にセンサーを設置。一定時間動きが無い場合、親御さまが救急通報できずに倒れてしまっても、異常信号がセコムに自動で送信されます。</p> <p>③押し売り対策 ボタンを押すだけでセコムに通報！ 自宅の訪問者に不審感を抱いたとき「庭で何か物音がして怖い」と感じたとき迷わずセコムに通報！</p> <p>④火災発生をプザーでお知らせ 火災を感知した時はセコムに異常信号を送信！ 必要に応じて119番通報も行います。</p> <p>⑤空き巣対策 家への侵入を見逃さない！ 扉と窓にセンサーを配置。扉や窓が開けばすぐに感知し、セコムに異常信号を送信します。</p> <p>《料金》</p> <ul style="list-style-type: none"> <li>・レンタル料金 月額 税込4,840円</li> <li>初期費用：工事料 税込48,400円</li> <li>保証金 非課税20,000円（契約満了時返却）</li> <li>・買い取り料金 月額 税込3,300円</li> </ul> <p>※初期費用 買取システム料金 税込 211,640円 ※設置機器の個数・建物構造・設置状況によって、料金は異なります。 ※取付工事料は買取システム料金に含まれます。</p>

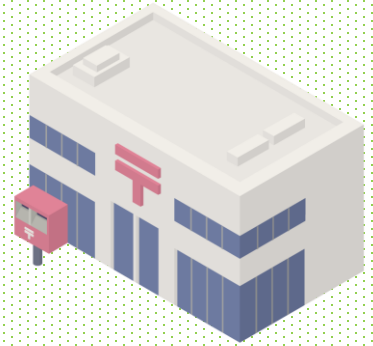
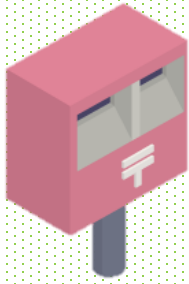

鶴見区居宅介護支援事業所連絡会のアンケートをもとに作成しています。

名称	問合せ先	内容・料金など
<p>郵便局のみまもりサービス</p>	<p>お客様サービス 相談センター</p> <p>固定電話（通話料無料） ☎0120-23-28-86</p> <p>携帯電話（通話料有料） ☎0570-046-666</p> <p>詳しくは</p> <div data-bbox="362 1417 751 1466" style="border: 1px solid black; padding: 2px;">郵便局のみまもりサービス</div> <div data-bbox="668 1479 751 1520" style="border: 1px solid black; padding: 2px; display: inline-block;">検索</div> <p>ここをクリック </p>	<p>《みまもり訪問サービス》 月1回、郵便局社員（弊社が委託した者を含みます。）がご利用者宅などへ直接訪問します。 ご利用者の生活状況はご家族などのご指定いただいた報告先へご連絡します。 生活状況は「7項目＋選べる3項目」で、ご利用者の状況に応じた確認ができます。</p> <p>《みまもりでんわサービス》 ご利用者へ毎日お電話（自動音声）※にて体調確認を行います。 回答後には、日替わりメッセージもお楽しみいただけます。 体調確認の回答内容はすぐにご家族などのご指定いただいた報告先へメールでご連絡します。 （※7～14時、16～21時の間で時間のご希望をお伺いします。）</p> <p>《駆けつけサービス》（オプション） もしもの時には、ご家族からの要請に応じて警備会社がご利用者宅に駆けつけます。 ※別途、警備会社と契約を締結いただく必要があります。 また、駆けつけの際に生じる料金は1回につき5,500円（税込）かかります。 （対応時間1時間以内）</p> <p>《料金》 みまもり訪問サービス 月額2,500円（税込） みまもりでんわサービス 固定電話月額1,070円（税込） 携帯電話月額1,280円（税込） 駆けつけサービス 月額＋880円（税込） 月額＋1,870円（税込）～でご利用者へ専用の機器をお渡しするサービスも用意しています。</p>

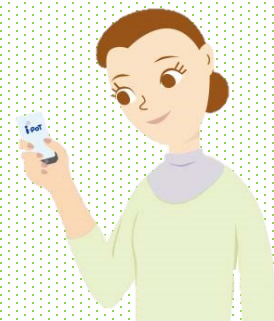

鶴見区居宅介護支援事業所連絡会のアンケートをもとに作成しています。

名称	問合せ先	内容・料金など
<p>みまもり ほっとライン</p>	<p>象印マホービン 株式会社</p> <p>大東市中垣内 1-2-1</p> <p>☎0120-950-555 (受付時間 9:00~ 17:00) ※月曜日~金曜日 (祝日、弊社休業日を除く)</p> <p>詳しくは 象印みまもりほっとライン</p> <p>検索 ここをクリック </p>	<p>《みまもりほっとラインサービス》 無線通信機を内蔵したiポットを使って、さりげなく見守ることができます。</p> <p>①Eメールサービス 1日2回、Eメールでポットの使用状況をお届けします。ポットが使われていたら「ひと安心」</p> <p>②メールリクエストサービス ポット使用状況のメールがいつでも呼び出せます。気になるときにポットの使用状況が確認できるので「ひと安心」</p> <p>③ホームページサービス 専用ホームページでポット使用状況のグラフから生活リズムを知ることができます。生活リズムの変化を、さりげなくみまもれて「ひと安心」</p> <p>《申込方法》 ※ご利用前に無料体験ができます。</p> <p>みまもりほっとライン申込みサイトから「本契約」「お試し」のどちらの申込みでも1ヶ月ご利用料無料でサービスを体感して頂けます。但し「本契約」を選ばれた場合、1ヶ月後自動契約となりますので、不要な場合はご一報ください。</p> <p>《サービス料金》 初期費用 5,500円(税込) ※iポット1台につき サービス利用料 3,300円/月(税込) ※iポット1台につき オプション Eメールアドレス追加 1件につき 110円/月(税込) (2件まで追加が可能)</p>